

PLAN TOPOGRAFIC DE SITUATIE
SCARA 1:200

Coeficienti urbanistici:

- S teren: 846,00mp
- Functiunea: Centru asistenta sociala;
- Regim inaltime: P+1E;
- H max:6.21m;
- S construit parter propus:87,00mp;
- S construit etaj propus:59,00mp
- S desfasurat:146,00mp;
- S alei betonate: 95,00mp;
- S covor cauciucat:100,00mp;
- S parcare:37.50mp;
- S spatii verzi:535.76mp;
- L imprejmuire:75.00ml;
- P.O.T. propus: 10.28%
- C.U.T. propus:0.17.

D

c

B

A

Desen generat cu licenta Archicad SN:3-4850511

Dimensiune pagina: A3

FIRMA DE INCREDERE 2016



- LEGENDA**
- 1- COMPLEX JOACA CU TOPOGAN 1 buc;
 - 2- BALANSOARE SIMPLU 1 buc;
 - 3- BANCA 3 buc;
 - 4- COS GUNOI 3 buc;
 - 5- STALP LUMINAT 4 buc;
 - 6- CARUSEL 1 buc;
 - 7- MASA COPII 1buc;

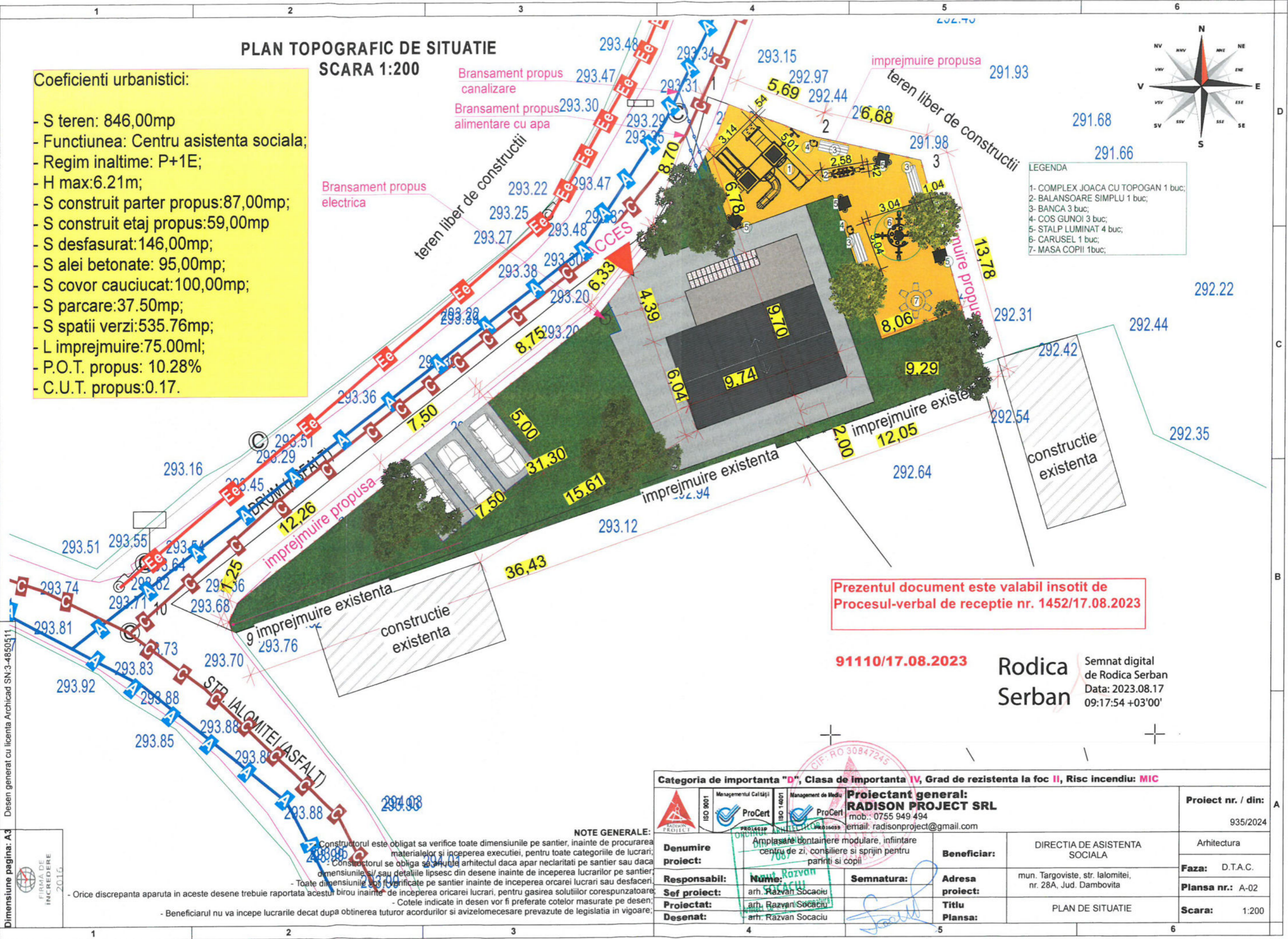

Prezentul document este valabil insotit de
Procesul-verbal de receptie nr. 1452/17.08.2023

91110/17.08.2023

Rodica Serban
Semnat digital de Rodica Serban
Data: 2023.08.17
09:17:54 +03'00'

NOTE GENERALE:

- Constructorul este obligat sa verifice toate dimensiunile pe santier, inainte de procurarea materialelor si inceperea executiei, pentru toate categoriile de lucrari;
- Constructorul se obliga sa anunte arhitectul daca apar neclaritati pe santier sau daca dimensiunile si/sau detaliile lipsesc din desene inainte de inceperea lucrarilor pe santier;
- Toate dimensiunile vor fi verificate pe santier inainte de inceperea oricarei lucrari sau desfaceri;
- Orice discrepanta aparuta in aceste desene trebuie raportata acestui birou inainte de inceperea oricarei lucrari, pentru gasirea solutiilor corespunzatoare;
- Cotele indicate in desen vor fi preferate cotelor masurate pe desen;
- Beneficiarul nu va incepe lucrarile decat dupa obtinerea tuturor acordurilor si avizelomecesare prevazute de legislatia in vigoare;

Categoria de importanta "D", Clasa de importanta IV, Grad de rezistenta la foc II, Risc incendiu: MIC			
	Managementul Calitatii ISO 9001 ProCert	Management de Mediu ISO 14001 ProCert	Proiectant general: RADISON PROJECT SRL mob.: 0755 949 494 email: radisonproject@gmail.com
Denumire proiect:	Amplasare, containere modulare, infiintare centru de zi, consiliere si sprijin pentru parinti si copii	Beneficiar:	DIRECTIA DE ASISTENTA SOCIALA
Responsabil:	Nume: Razvan SOCACIU	Adresa proiect:	mun. Targoviste, str. Ialomitei, nr. 28A, Jud. Dambovita
Sef proiect:	arh. Razvan Socaciu	Titlu Plansa:	PLAN DE SITUATIE
Proiectat:	arh. Razvan Socaciu	Proiect nr. / din:	935/2024
Desenat:	arh. Razvan Socaciu	Faza:	D.T.A.C.
		Plansa nr.:	A-02
		Scara:	1:200

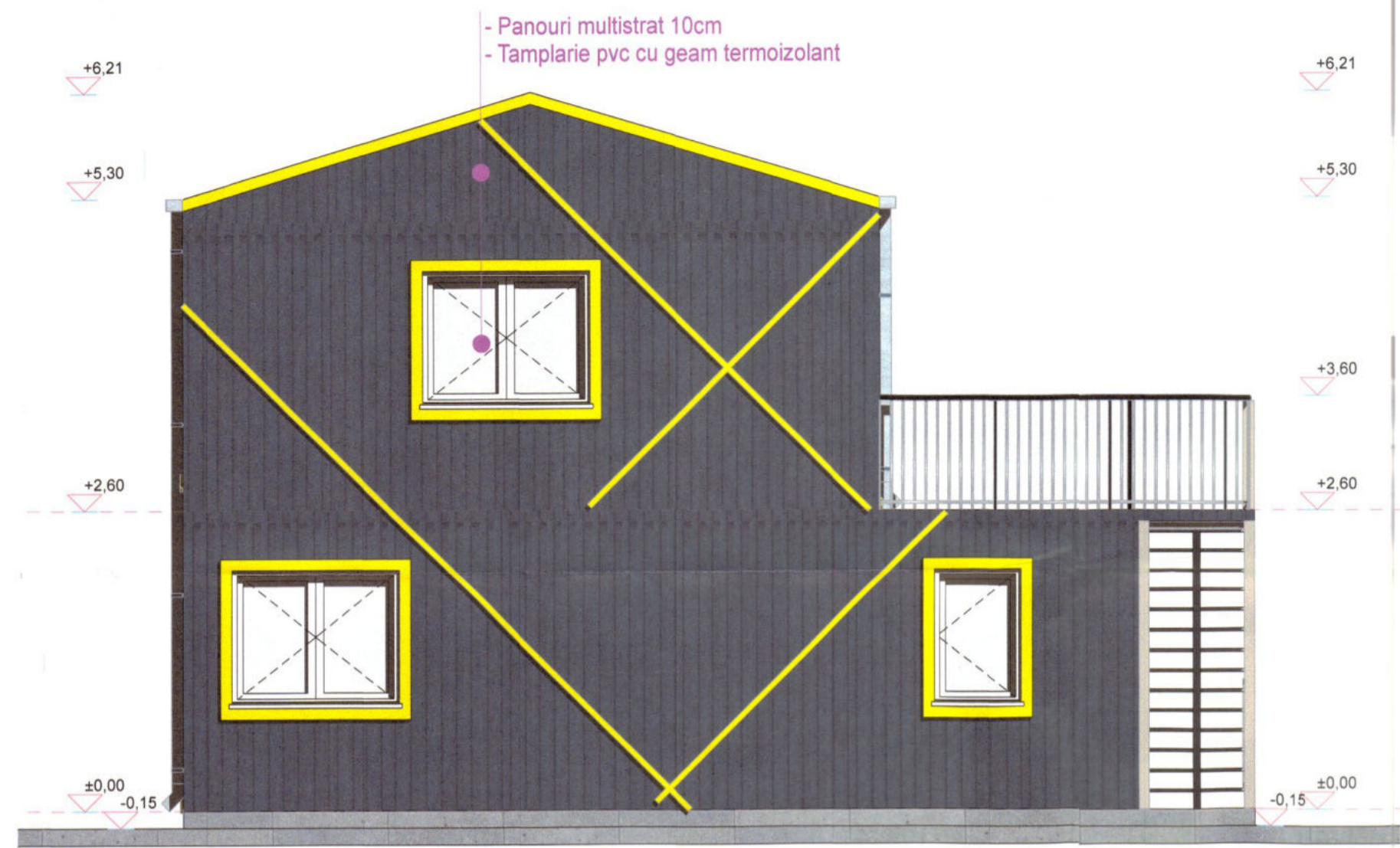

F-01 Fatada Nord 1:50

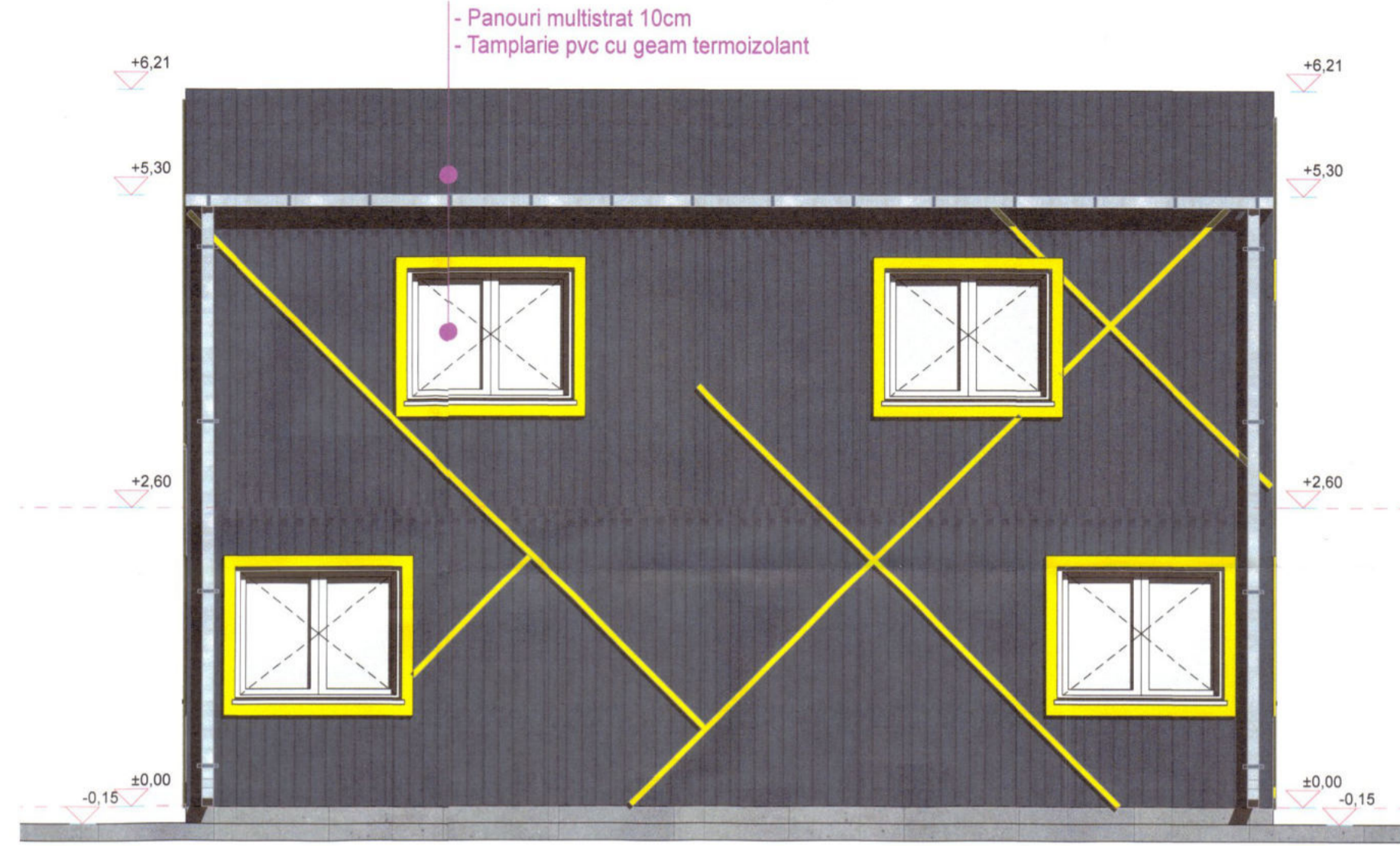

F-02 Fatada Est 1:50

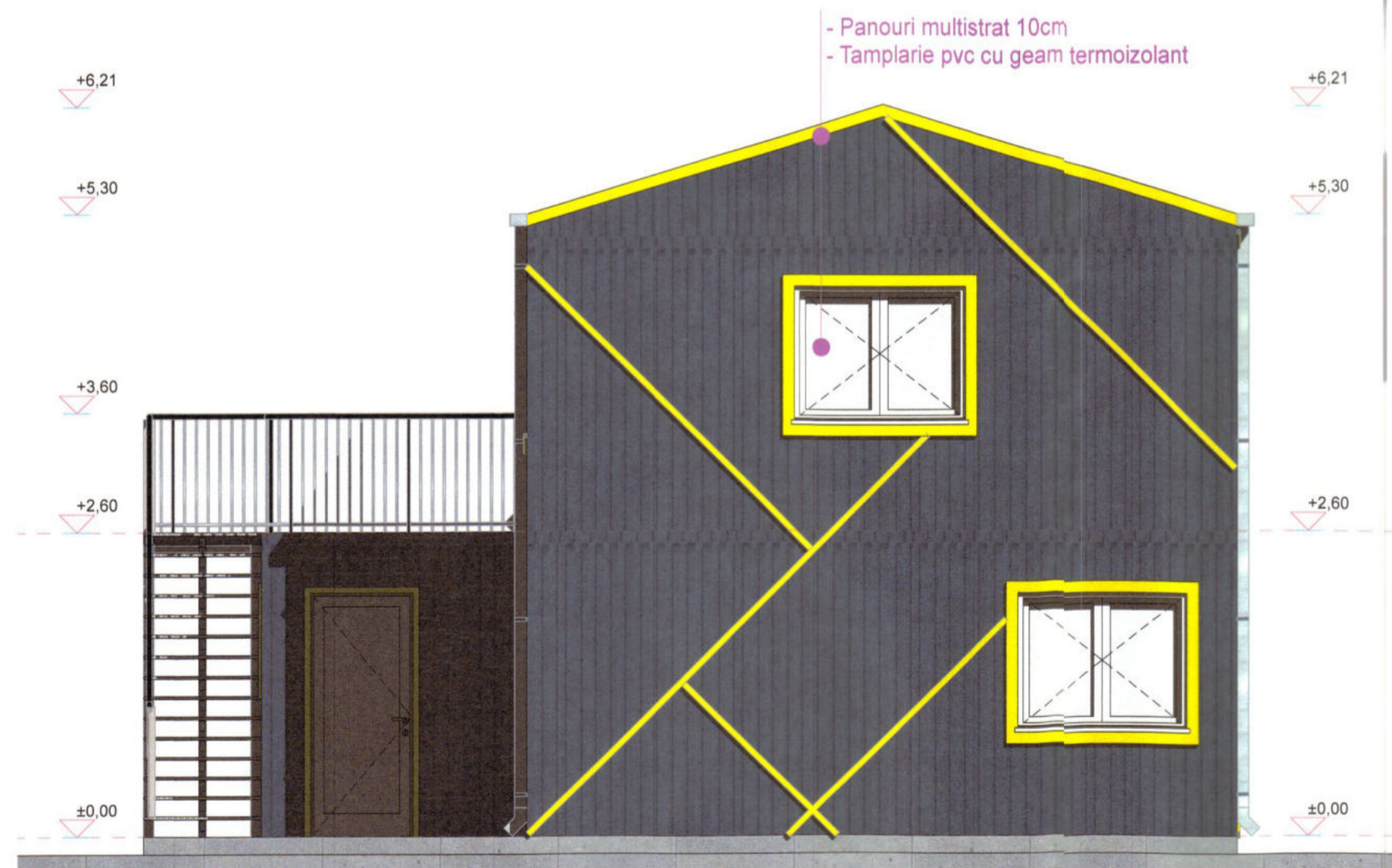

F-03 Fatada Sud 1:50



F-04 Fatada Vest 1:50

NOTE GENERALE:

- Constructorul este obligat sa verifice toate dimensiunile pe santier, inainte de procurarea materialelor si inceperea executiei, pentru toate categoriile de lucrari.
- Constructorul se obliga sa anunte arhitectul daca apar neclaritati pe santier sau daca dimensiunile si/sau detaliile lipsesc din desene inainte de inceperea lucrarilor pe santier.
- Toate dimensiunile vor fi verificate pe santier inainte de inceperea oricarei lucrari sau desfaceri.
- Orice discrepanta aparuta in aceste desene trebuie raportata acestui birou inainte de inceperea oricarei lucrari, pentru gasirea solutiilor corespunzatoare.
- Cotele indicate in desen vor fi preferate cotelor masurate pe desen.
- Beneficiarul nu va incepe lucrarile decat dupa obtinerea tuturor acordurilor si avizelor necesare prevazute de legislatia in vigoare.

Categoria de importanta "IV", Clasa de importanta IV, Grad de rezistenta la foc II, Risc incendiu: MIC

		Proiectant general: RADISON PROJECT SRL mob.: 0755 949 494 email: radisonproject@gmail.com		Proiect nr. / din: 935/2024 Arhitectura
Denumire proiect: Amplasare containere modulare, infiintare centru de zi, consiliere si sprijin pentru parinti si copii	Beneficiar: DIRECTIA DE ASISTENTA SOCIALA	Adresa proiect: mun. Targoviste, str. Ialomitei, nr. 28A, Jud. Dambovitza	Faza: D.T.A.C.	Plansa nr.: A-05
Responsabil: Sef proiect: Proiectat: Desenat:	Nume: arh. Razvan Socaciu arh. Razvan Socaciu arh. Razvan Socaciu	Semnatura: 	Titlu Plansa: FATADE	Scara: 1:50